COMUNE DI ANZIO

città metropolitana di Roma Capitale

PLANIMETRIA OGGETTI - MOD. D1 S.I.D.
PORTO TURISTICO DI ANZIO

AREE A TERRA

SPECCHI ACQUEI
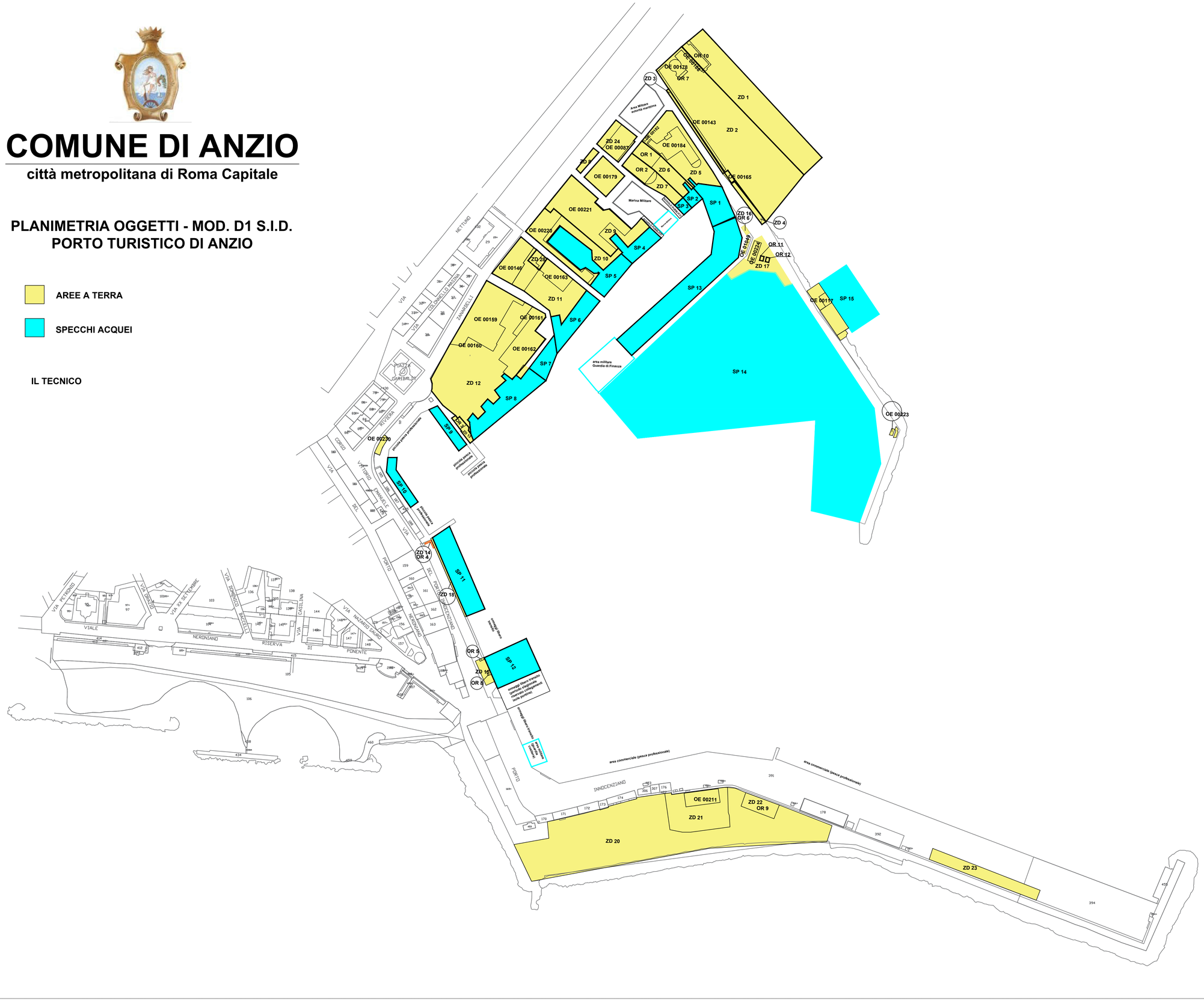
IL TECNICO